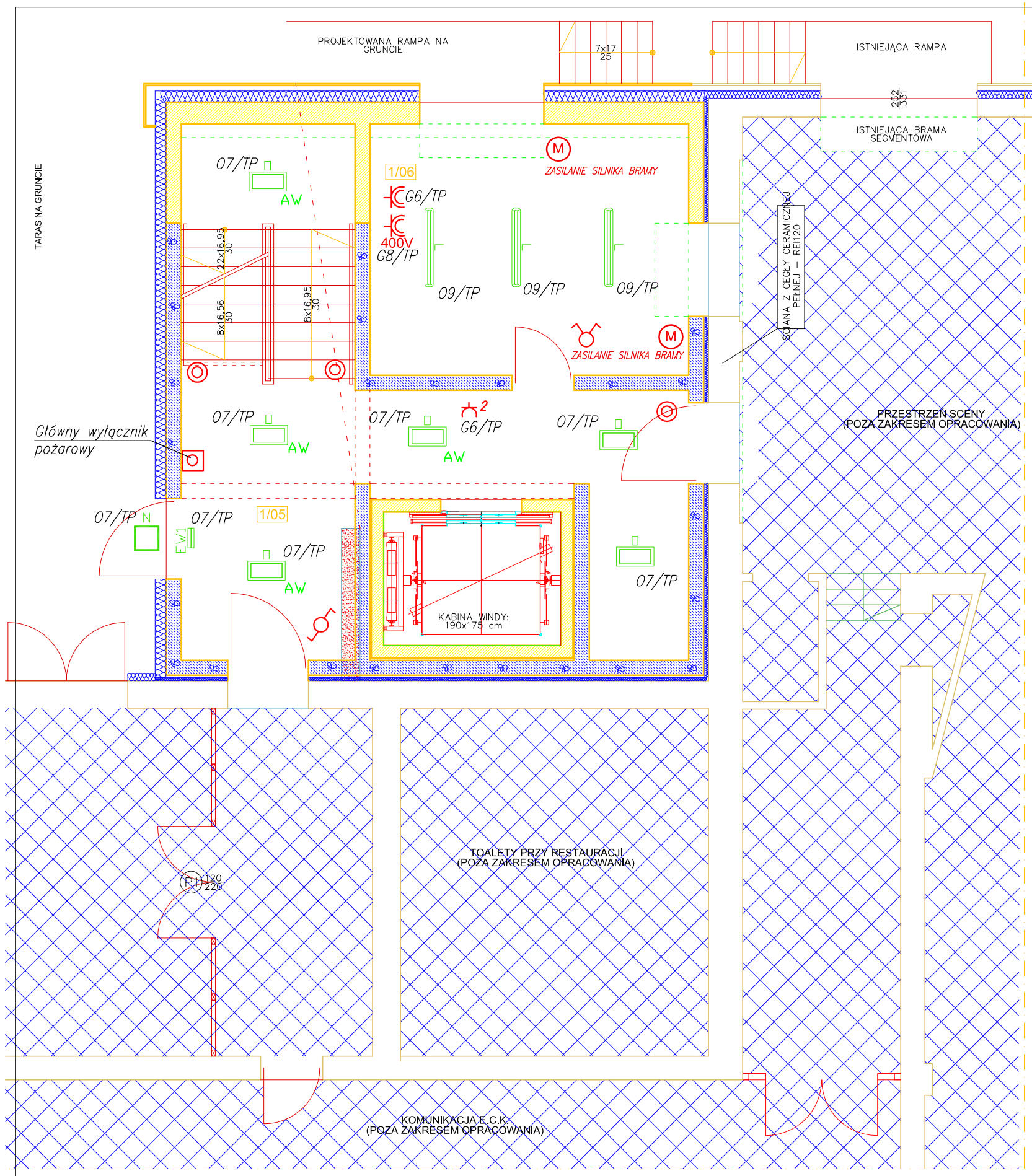

ZESTAWIENIE POWIERZCHNI PARTERU : CZĘŚĆ REMONTOWANA				
OZN.	FUNKCJA	pow. m^2	PROJ. POSADZKA	PROJ. WYKOŃCZENIE ŚCIAN
1/01	KLATKA SCHODOWA + KORYTARZ	26,73	gres	tynk cem.-wap. kat III, gładzie gipsowe
1/02	TOALETA	6,48	terakota	glazura na całej wys. pomieszczenia
1/03	POMIESZCZENIE MAGAZYNOWE	6,98	gres	tynk cem.-wap. kat III, gładzie gipsowe
1/04	POMIESZCZENIE POMOCNICZE	11,32	gres	tynk cem.-wap. kat III, gładzie gipsowe
	RAZEM POWIERZCHNIA	51,51		

ZESTAWIENIE POWIERZCHNI PARTERU : ROZBUDOWA				
1/05	KLATKA SCHODOWA + KOMUNIKACJA	37,60	gres	tynk cem.-wap. kat III, gładzie gipsowe
1/06	POMIESZCZENIE MAGAZYNOWE	20,78	gres	tynk cem.-wap. kat III, gładzie gipsowe
	RAZEM POWIERZCHNIA	58,38		

UWAGI:

1. DOPUSZCZALNA JEST KOREKTA POŁOŻENIA OPRAW I OSPRZĘTU ZGODNIE Z ARANŻACJĄ POMIESZCZEŃ Z ZACHOWANIEM ODPOWIEDNICH PRZEPISÓW
2. PRZED PRZYSTĄPIENIEM DO ROBÓT WYKONAWCZYCH SPRAWDZIĆ ODPOWIEDNIE WYMIARY NA OBIEKCIE.
3. PROJEKT NALEŻY CZYTAĆ ŁĄCZNIE: OPIS TECHNICZNY,SCHEMATY,RYSUNKI
4. PROJEKT NALEŻY CZYTAĆ ŁĄCZNIE Z OPRACOWANIAMI POZOSTAŁYCH BRANŻ.
5. PROPONOWANY PODZIAŁ oOBWODÓW UZGODNIĆ NA ETAPIE WYKONAWSTWA Z INWESTOREM.

ŁĄCZNIK POJED.OŚWIETL 10A/230V PT.

ŁĄCZNIK PODW.OŚWIETL 10A/230V PT.

ŁĄCZNIK SCHOD.OŚWIETL 10A/230V PT.

PRZYCISK"ŚWIATŁO" 10A/230V PT.

GNIAZDO 2P+Z,16A 230V IP44 PT.

GNIAZDO 2x2P+Z,16A 230V IP20 PT.

ZASILANIE 230V WENTYLATORA ŁAZIENKOWEGO 230V

E — Oprawa nastropowa,korpus alumin.szyba hartowana świetl.kompakt TC-DEL 2x18W,IP44: np.LUXIONA Troll BERYL N 2X18W TC-DEL S1 E IP44

L — Oprawa nastropowa,szczelna,klosz i korpus poliwęglan, świetl.T5 2x35W,IP65 np.LUXIONA Troll NEPTUN PC 2x35W T5 E IP65

O — Oprawa nastropowa,kaseton z blachy,przesłona mleczna, świetl.T5 2x24W, IP44 np.LUXIONA Troll RUBIN LOOK 2x24W T5 PLX E IP44

RU — Oprawa nastropowa,kaseton z blachy,przesłona mleczna, świetl.T5 4x14W, IP44 np.LUXIONA Troll RUBIN LOOK 4x14W T5 PLX E IP44

N — Oprawa nastropowa,wejść do budynku Przesłona opal.2x18W TL-C, IP65 np.OPRAWA EWAKUACYJNA UPDOOR 2x18W,TL-C,IP65

EW1 — np.Oprawa ewakuacyjna LED PIKTOGRAM 1x8W

AW — Oznaczenie oprawy awaryjnej wyposażonej w inwerter

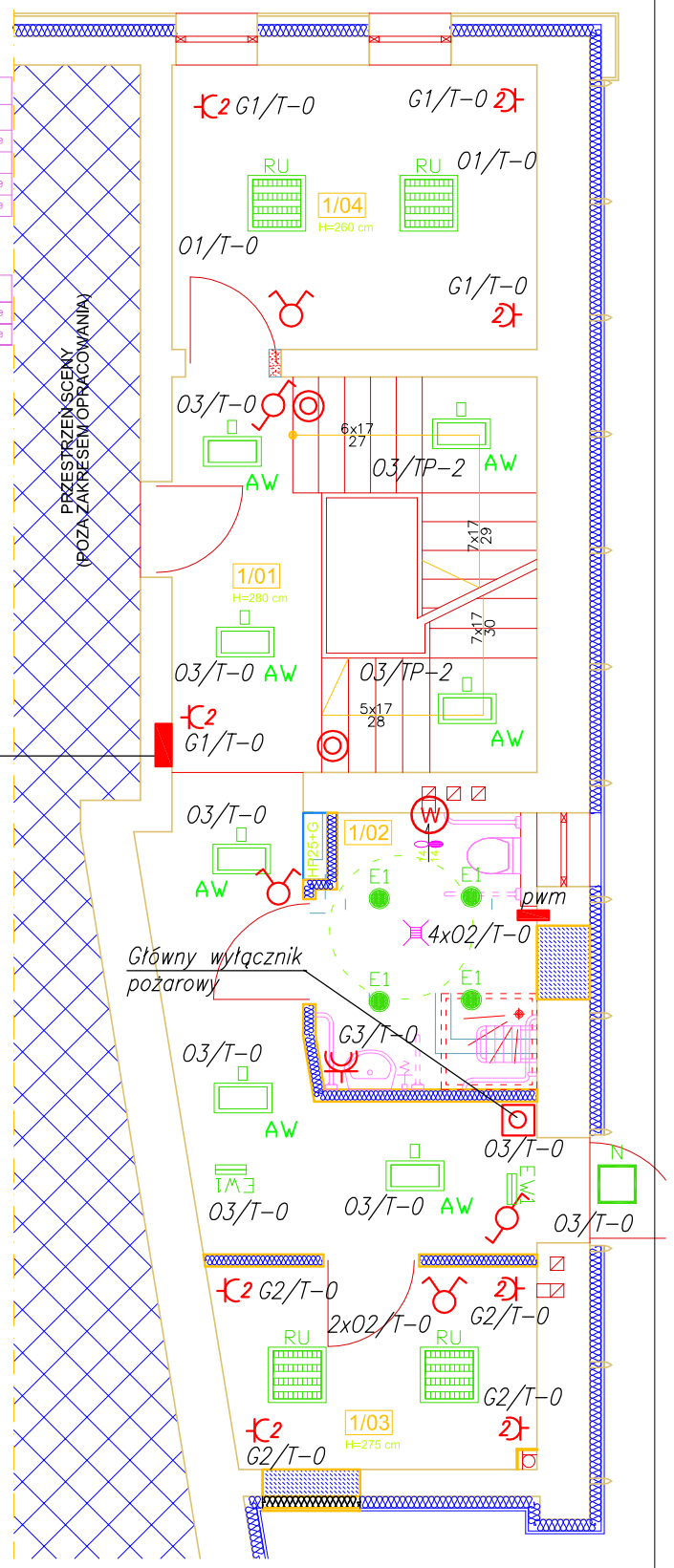

Pracownia Projektowa INVESTAR			
temat:	Rozbudowa budynku Ełckiego Centrum Kultury		
adres:	ul. Wojska Polskiego 47, 19-300 Ełk, dz. nr ew. 407/1, obręb 1 - Ełk		
rysunek:	Instalacja elektryczna-Rzut parteru		
zespół projektowy:	mgr inż. Tomasz Pyskło	POM/0002/PWOE/05	
zespół sprawdzajacy:	mgr Inż. Łukasz Marczuk	POM/0213/POOE/09	
05.2016 r.	branża: elektryczna	skala 1:75	2