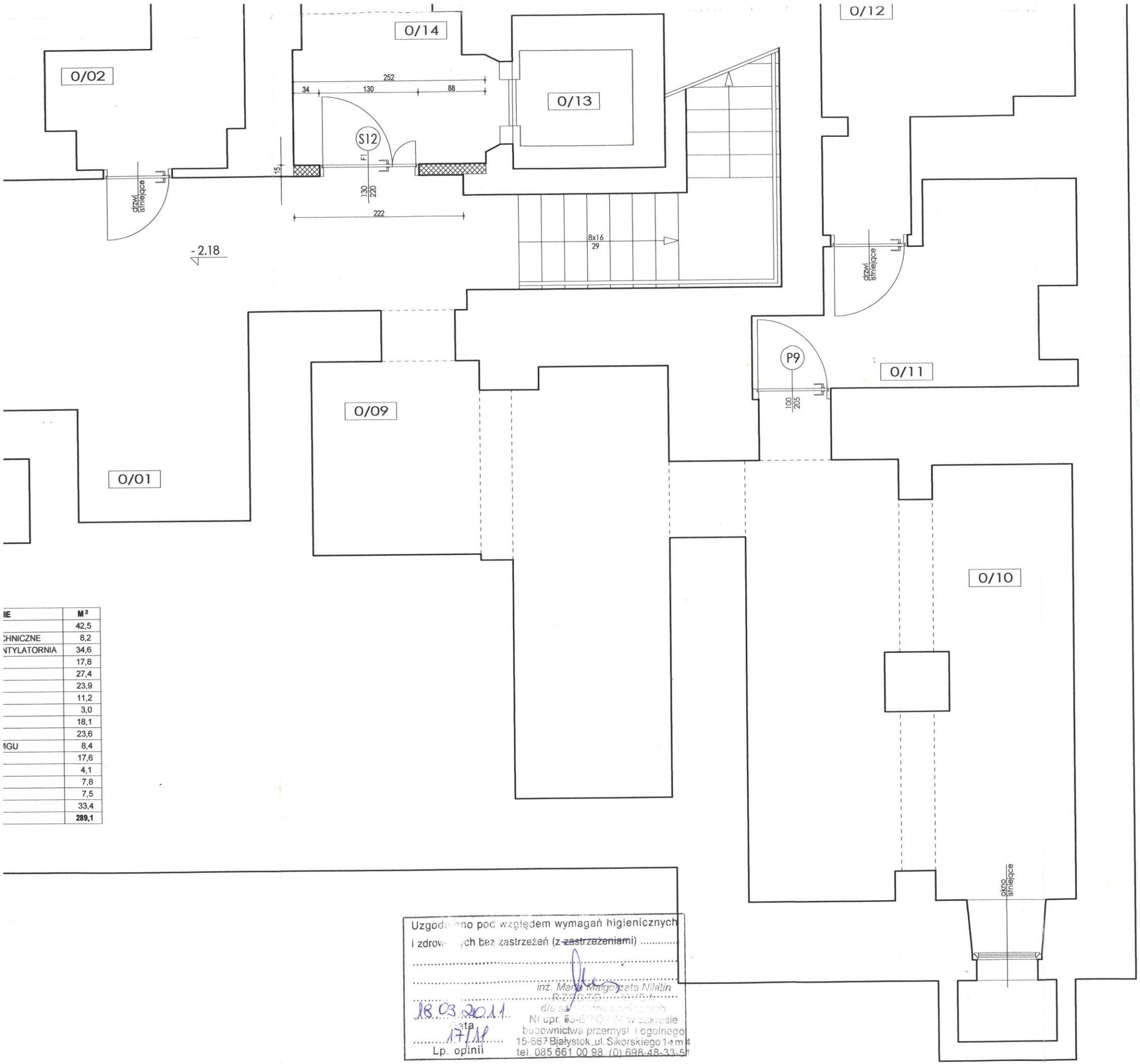

IE	M²
	42,5
CHNICZNE	8,2
NTYLATORNIA	34,6
	17,8
	27,4
	23,9
	11,2
	3,0
	18,1
	23,6
IGU	8,4
	17,6
	4,1
	7,8
	7,5
	33,4
	289,1

Uzgodniono pod względem wymagań higienicznych i zdrowotnych bez zastrzeżeń (z ~~zastrzeżeniami~~) .....

18.03.2011
Data
17/11
Lp. opinii

inż. Maria Małgorzata Nikitin
RZECZOZNAWCA
d/s sanitarno-higienicznych
Nr upr. 53-BPO/94 w zakresie
budownictwa przemysł. i ogólnego
15-667 Białystok, ul. Sikorskiego 14 m 4
tel. 085 661 00 98, (0) 698-48-33-51

INWESTOR: EŁCKIE CENTRUM KULTURY
OBIEKT: SZKOŁA ARTYSTYCZNA
ADRES: EŁK, ULICA ARMII KRAJOWEJ NR 21, DZIAŁKA NR 506/9
1:50
abakus
19-300 Ełk, Małeckich nr 2 lok 29; tel/fax 87-6105307

PROJEKTOWAŁ
mgr inż.arch.A.W.Janiak
WSPÓŁPRACA
mgr inż.arch.M.Malinowska

STYCZEŃ 2011

PRZEKRÓJ POZIOMY KONDYGNACJA -1

B 01